

Fomentar Empleo

Comisión Tripartita de Formación Profesional y Continua
12 de Mayo 2022



Ministerio de Trabajo,
Empleo y Seguridad Social
Argentina



Características de la política Fomentar Empleo

- Escalabilidad de la población destinataria
- Mejora continua de la política en función de las características socio laborales de la población.
- Adecuación y escalabilidad de las ofertas de formación profesional
- Reducción de brechas de género
- Integralidad y complementariedad con otras políticas
- Ordenamiento de las políticas de empleo



Población destinataria del Programa

▶ **Trabajadoras y trabajadores de DIECIOCHO (18) a SESENTA Y CUATRO (64) años** que se encuentren en búsqueda activa de empleo y que no hayan tenido trabajo registrado en los últimos **TRES (3) meses**.

*Se **exceptúan** personas registradas como **monotributistas sociales** o como trabajadoras bajo el **Régimen especial de contrato de trabajo para el personal de casas particulares***

Toda la población FOMENTAR será portadora de reducciones a las contribuciones patronales en caso de ser contratada por una empresa



Objetivos del Programa

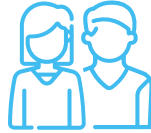

- ▶ **Asistir a trabajadoras y trabajadores con dificultades para ingresar al empleo formal**
acceso a prestaciones integradas de formación profesional y promoción del empleo



- ▶ **Brindar beneficios a empleadores/as**
para promover la inserción laboral de la población objetivo.



Beneficios para EMPLEADORES/AS Portal Empleo

▶ **Decreto 493/21:**

a. Una reducción del 95% de las contribuciones patronales por 12 meses contados a partir del mes de inicio de la nueva relación laboral inclusive, para el caso de contratar una persona mujer, travesti, transexual, transgénero o una persona con discapacidad.

b. Una reducción del 90% de las contribuciones patronales por 12 meses contados a partir del mes de inicio de la nueva relación laboral inclusive, para el caso de contratar a una persona varón.

▶ **Programa de Inserción Laboral (PIL)**

El MTEySS abona al trabajador/a un monto que varía de acuerdo al tamaño de la empresa, que se descuenta del salario a su cargo. Hasta 12 meses.

▶ **Entrenamiento Para el Trabajo (EPT)**

Prácticas laborales en ambientes de trabajo hasta por 6 meses.
El MTEySS abona en su totalidad o en parte de acuerdo al tamaño de la empresa un incentivo económico al/la trabajador/a.

**PRESTACIONES para
población del
Programa
FOMENTAR**



Servicios de **orientación
laboral y asistencia en
la búsqueda de empleo**



**Cursos de formación
profesional**



Servicios de
intermediación laboral



Criterios de Priorización para el acceso a prestaciones

Trabajadoras y trabajadores

de **DIECIOCHO (18) a SESENTA Y CUATRO (64)** años que se encuentren en búsqueda activa de empleo y que no hayan tenido trabajo registrado en los **últimos TRES (3) meses**.

- ✓ EDAD
- ✓ GÉNERO
- ✓ NIVEL EDUCATIVO
- ✓ MENORES A CARGO
- ✓ PROGRAMAS NACIONALES



Prestaciones CON asignación dinera para población priorizada

Cursos de formación profesional
con aval del MTEySS

\$15.000 por mes
hasta 6 liquidaciones cada
12 meses

Orientación laboral a cargo
de Oficinas de Empleo u otras
instituciones contraparte

Entrenamiento para el Trabajo

Hasta **\$18.000** por mes

Programa de Inserción Laboral

Hasta **\$25.000** por mes



Forma de acceso al Programa

Para postularse al Programa Fomentar, las/os trabajadoras/es deberán registrarse y cargar su CV en el **Portal Empleo (www.portalempleo.gob.ar)**.

- ▶ La carga y el registro en el portal podrán ser autogestionados o con asistencia de las Oficinas de Empleo y Agencias Territoriales



Accedé al Portal de Empleo



Ciudadanos/as



Empleadoras/es



Beneficios para empleadores/as Portal Empleo

Los/as empleadores/as que se registren en el **Portal Empleo** podrán acceder a los siguientes servicios y beneficios:

- ▶ Cargar una oferta laboral.
- ▶ Cargar una oferta de Entrenamiento para el Trabajo.
- ▶ Cargar una oferta y acceder al beneficio del Programa de Inserción Laboral (PIL).
- ▶ **Seleccionar candidatos/as de manera autogestionada** o con asistencia de la Oficina de Empleo correspondiente a su domicilio.
- ▶ Acceder a las reducciones patronales según **Decreto 493/2021**.
- ▶ Acceder al aporte No Reembolsable (ANR) en el marco del **Programa Te Sumo**



Tutorial

Accede al Tutorial



Portal Empleo

Conocé los beneficios a los que podés acceder al contratar personal a través del Portal Empleo



Completá los datos de tu empresa

Esto te permitirá gestionar los beneficios disponibles.



Gestioná tus ofertas laborales

Contratá trabajadoras/es y utilizá el Programa de Inserción Laboral Sectorial y/o la Reducción de Contribuciones Patronales prevista por el Decreto 493/21.



Buscá perfiles laborales

Encontrá trabajadores/as de acuerdo a tus intereses y necesidades.



Mis beneficios

Realizá el seguimiento de las/los trabajadoras/es registrados en el Programa de Inserción laboral Sectorial en tu empresa y de las contrataciones con reducciones patronales.



Entrenamiento para el Trabajo

Publicá, buscá y seleccioná candidatos para ofertas de entrenamiento para el trabajo. Seguimiento de las/los trabajadoras/es registrados en el Programa de Inserción laboral.





Buscá perfiles laborales

Encontrá trabajadores/as de acuerdo a tus intereses y necesidades.



Entrenamiento para el trabajo (11)

Fomentar (12)

Programa Inserción Laboral (11)

Reducción de contribuciones patronales (12)

Te Sumo (2)

Provincia

BUENOS AIRES (9)

CAPITAL FEDERAL (11)

CORDOBA (1)

MENDOZA (1)



Buscar candidatos por puesto...

Se encontraron 22 resultados para la búsqueda

CIUDAD AUTÓNOMA DE BUENOS AIRES (CAPITAL FEDERAL)

Descargar CV

⌚ Tiempo parcial

Reducción de contribuciones patronales

Programa Inserción Laboral

Entrenamiento para el trabajo

Fomentar

peluquera

Descargar CV

CIUDAD AUTÓNOMA DE BUENOS AIRES (CAPITAL FEDERAL)

⌚ Free lance

Reducción de contribuciones patronales

Programa Inserción Laboral

Entrenamiento para el trabajo

Fomentar

Tester

Descargar CV

LOMAS DE ZAMORA (BUENOS AIRES)

Reducción de contribuciones patronales

Programa Inserción Laboral

Te Sumo

Entrenamiento para el trabajo

Fomentar

CIUDAD AUTÓNOMA DE BUENOS AIRES (CAPITAL FEDERAL)

Descargar CV

Reducción de contribuciones patronales

Programa Inserción Laboral

Te Sumo

Entrenamiento para el trabajo

Fomentar

AUXILIAR GENERAL DE ALBAÑILERÍA (PEÓN/AYUDANTE)

Descargar CV

CIUDAD AUTÓNOMA DE BUENOS AIRES (CAPITAL FEDERAL)

⌚ Fines de semana

EVALUACION AMBIENTAL Y SOCIAL (PRÉSTAMO BANCO MUNDIAL – BIRF)

En cumplimiento del [Marco Ambiental y Social](#) del Banco Mundial, se realizó sobre el proyecto una Evaluación Ambiental y Social, la cual:

- Determina los riesgos e impactos ambientales y sociales que podrían derivarse de su implementación
- Caracteriza a las poblaciones vulnerables
- Identifica a las partes interesadas en el política pública
- Establece mecanismos de participación ciudadana

En cumplimiento con estos compromisos, se les hará llegar un cuestionario por mail para que puedan realizar aportes a este proceso:

- Su participación en esta consulta es muy importante
- No insume mucho tiempo

Muchas gracias



Ministerio de Trabajo,
Empleo y Seguridad Social
Argentina